

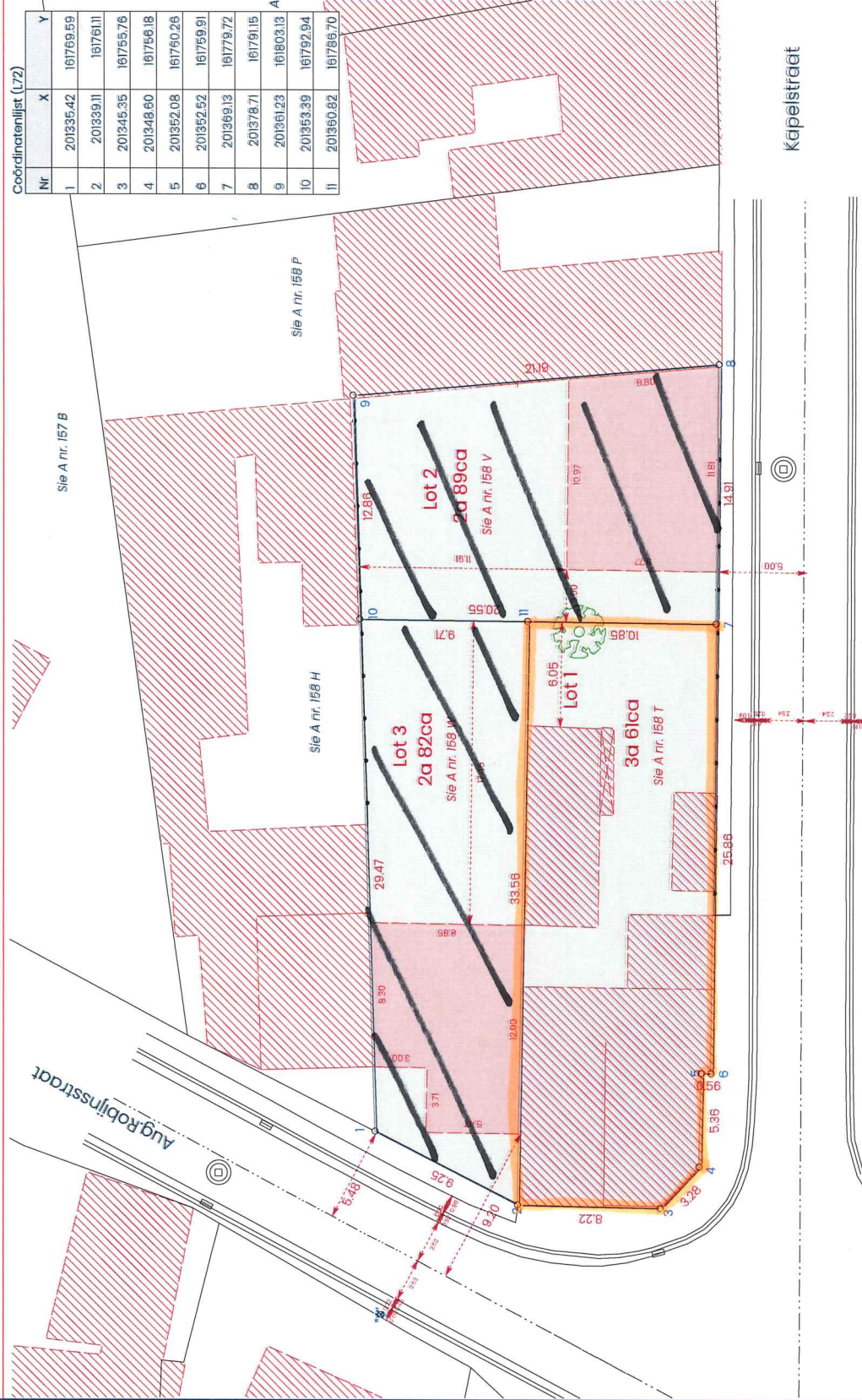

**GRONDIG**  
landmeter - expert

## Plan van afpaling

**Kadastrale gegevens** Landen 13e afd. - Sie A nr. 158 S  
Opgemaakt op 6 oktober 2023 te Landen door Landmeters-experten Bert Briffoz  
(LAN 091417) & Lieselotte Laleman (LAN 121498) beëdigd door de rechtbank  
van eerste aanleg.

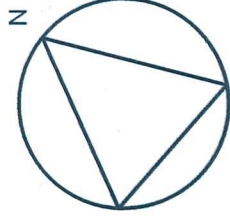

### Legende

- loten
- gebouw
- af te breken
- niet gematerialiseerde perceelsgrens
- afsluiting
- haag
- boom
- grenspunt perceel
- inspectieput
- straatkolk
- paalsteen
- niet gematerialiseerd perceelpunt
- water
- elektriciteitspaal

### Opmerkingen

Geradpleegde stukken:  
- Plan D.Bex d.d. 25.10.1983 (1)  
- Kadastrale schetsen: 1929-3; 1929-3; 1936-3; 1938-4 (2)

Zichtbare kenmerken:  
= materialisatie punten zie legende  
= Afsluitingen ea zijn aangeduid

Segmenten:  
- Segmenten 1 t/m 10-1 werden bepaald door (2)  
- Segmenten 2-11 en 7-11-10 zijn het onderwerp van de deling

### Referentie

GMV = 2023064021 d.d. 19.09.2023  
Plan ref. 24003/16098  
Dossier Nr. 2748